

NACIONĀLAIS
ATTĪSTĪBAS
PLĀNS 2020



EIROPAS SAVIENĪBA

Eiropas Sociālais
fonds

IEGULDĪJUMS TAVĀ NĀKOTNĒ

Sabiedrībā balstīti sociālie pakalpojumi 14.09.2023.

Jelgava



**Sabiedrībā balstītu sociālo pakalpojumu (SBSP) izveide
ESF projekta “Atver sirdi Zemgalē” (projekta Nr. 9.2.2.1/15/I/001)
ietvaros**

2022.-2023.g. uzsākta sociālo pakalpojumu sniegšana pilngadīgām personām ar GRT
rekonstruētajā ēkā **Stacijas ielā 13**

Dienas aprūpes centrs “Atbalsts” (30 +5 personām) – šobrīd 20 personas



Specializētās darbnīcas (15 personām) - šobrīd 11 personas

- kokapstrādes
- ādas apstrādes
- šūšanas



Grupu dzīvokļi (16 personām)- šobrīd 15 personas



**Ģimeniska videi pietuvināts pakalpojums (8 personām)
ārpusģimenes aprūpē esošiem bērniem**

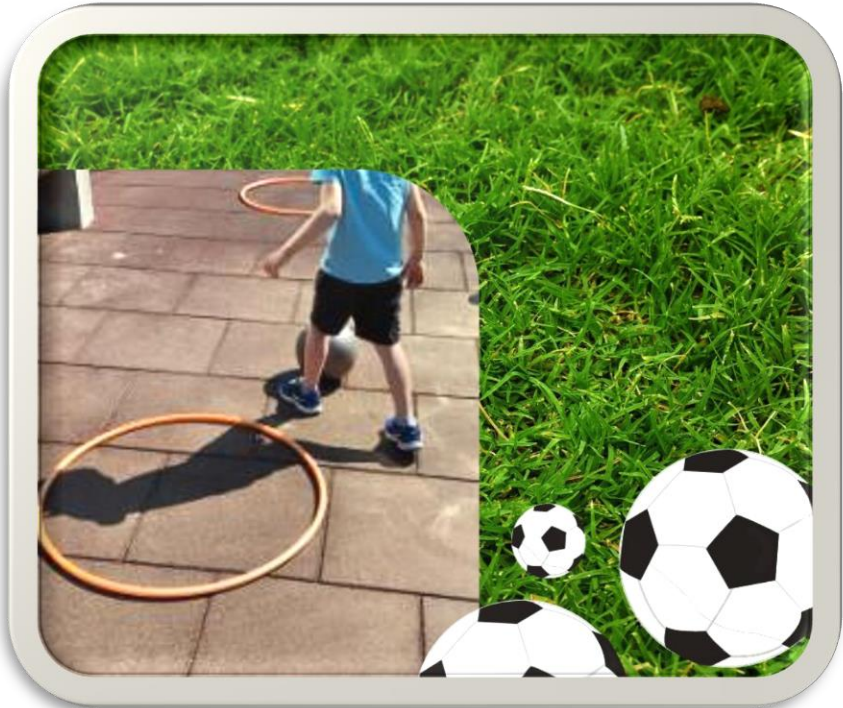

Turpinās būvniecības darbi Daudzfunkcionālajā pakalpojumu centrā Zirgu ielā 47A

Dienas aprūpes centrs "Harmonija" (10 + 5 personām)- šobrīd 10 personas

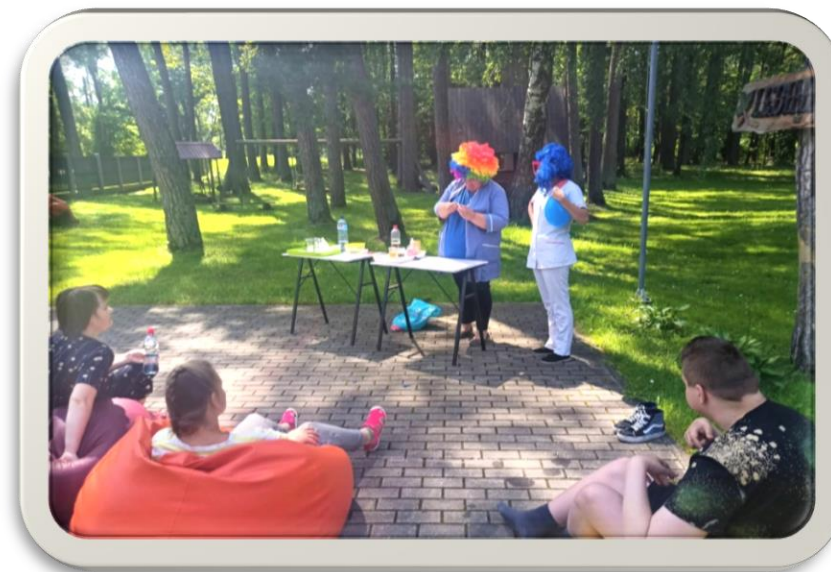

Dienas aprūpes centrs "Integra" (16 + 9 personām) – šobrīd 16 personas



Jauni pakalpojumi:

- Atelpas brīdis bērniem ar funkcionāliem traucējumiem - 10 personām
- Labiekārtota telpa Montessori pakalpojumam



DI ietvaros izvērtētie mērķa grupas klienti

1. Pilngadīgas personas ar GRT

➤ Jelgavā dzīvo ap 720 pilngadīgas personas ar GRT

DI ietvaros vajadzību izvērtējums veikts 95 personai, no kurām:

- **80** personas ar GRT saņēmušas pakalpojumus (aktīvas klientu lietas)
- **14** persona no VSAC, no kuriem 8 personas saņem DI grupu dzīvokļa pakalpojumu
- **+ 16** klienti ar GRT, kuri ir finansēti no atbrīvotā pašvaldības budžeta finansējuma (papildināmība)

3. Bērni bāreņi un bez vecāku gādības palikušie bērni

- 2016.gadā izvērtēti **54** klienti, kuri saņēma bērnu ilgstošas sociālās rehabilitācijas un sociālās aprūpes pakalpojumu Jelgavas BSAC.
- Šobrīd **30** bērni saņem pakalpojumu Latvijas SOS ciematos, SARC «Eleja», Madonas novadā SAC, audžuģimenēs, kā arī sasniedza pilngadību un uzsaka neatkarīgu dzīvi
- Uz 01.09.2023. Jelgavas BSAC **4** Bērni



2. Bērni ar FT

➤ Jelgavā dzīvo ap 260 bērni ar FT, t.sk., 90 bērni ar invaliditāti, kuriem ir noteikta īpašas kopšanas nepieciešamība.

DI ietvaros individuālo vajadzību izvērtējums veikts 147 bērnam, no kuriem:

- **105** bērni ar FT saņēmuši pakalpojumus (aktīvas klientu lietas)
- **3** bērni ar FT uzturas VSAC
- **+ 14** bērni ar FT, kuri ir finansēti no atbrīvotā pašvaldības budžeta finansējuma (papildināmība)
- **40** likumiskie pārstāvji, kas saņēma sociālās rehabilitācijas pakalpojumus
- **11** bērni ar FT mainījuši pašvaldību
- **4** bērni ar FT vairs nav projektā (beidzās invaliditāte, atteicās no dalības vai miris)
- **31** bērns ar FT sasniedzis pilngadību
- **9** neaktīvas klientu lietas (nav izmantots neviens DI pakalpojums)



PIEŠĶIRTIE SABIEDRĪBĀ BALSTĪTIE SOCIĀLIE PAKALPOJUMI BĒRNIEM AR FT

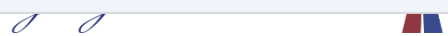
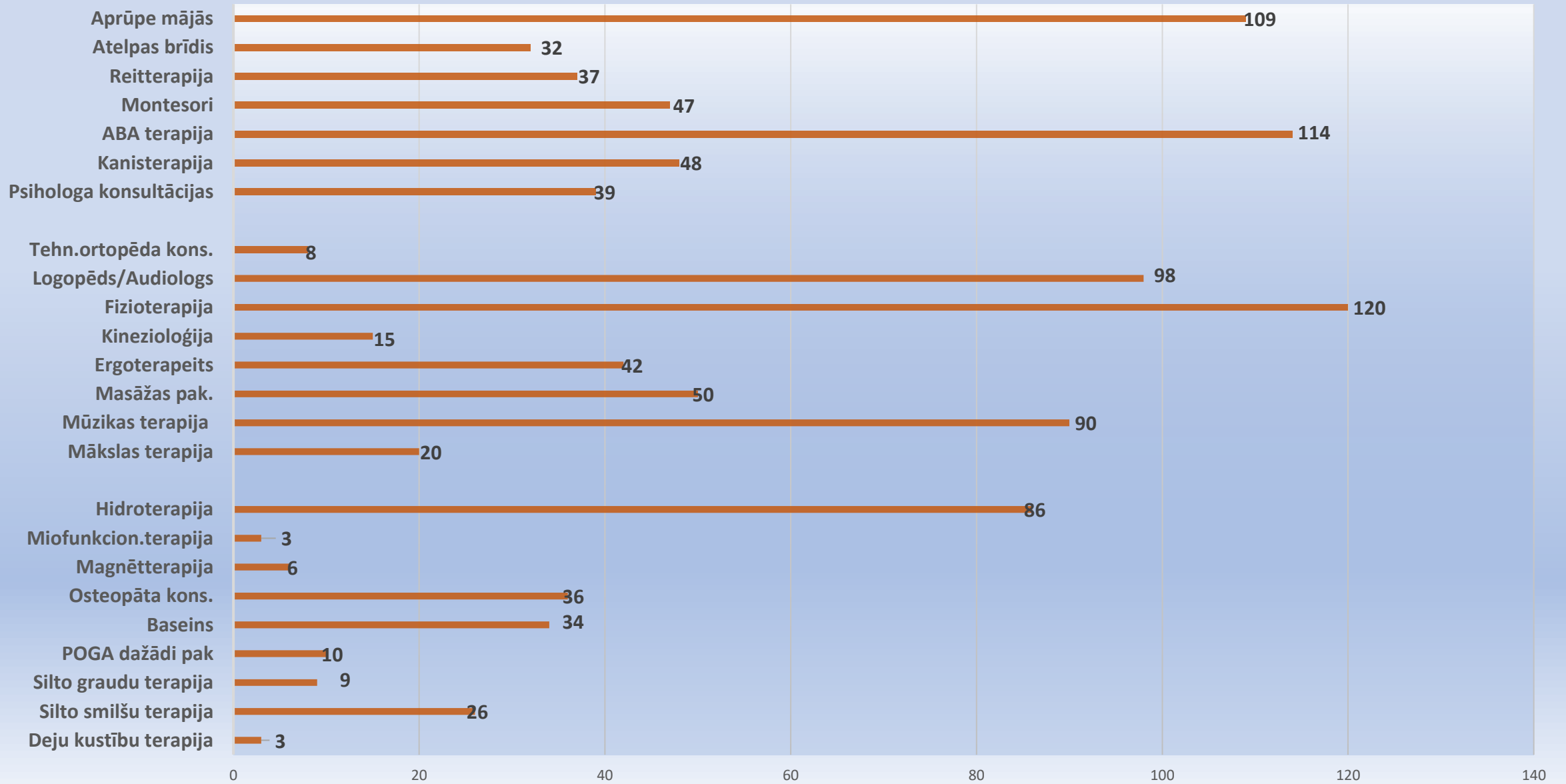

PIEŠKIRTIE SABIEDRĪBĀ BALSTĪTIE SOCIĀLIE PAKALPOJUMI BĒRNU AR FT LIKUMISKAJIEM PĀRSTĀVJIEM

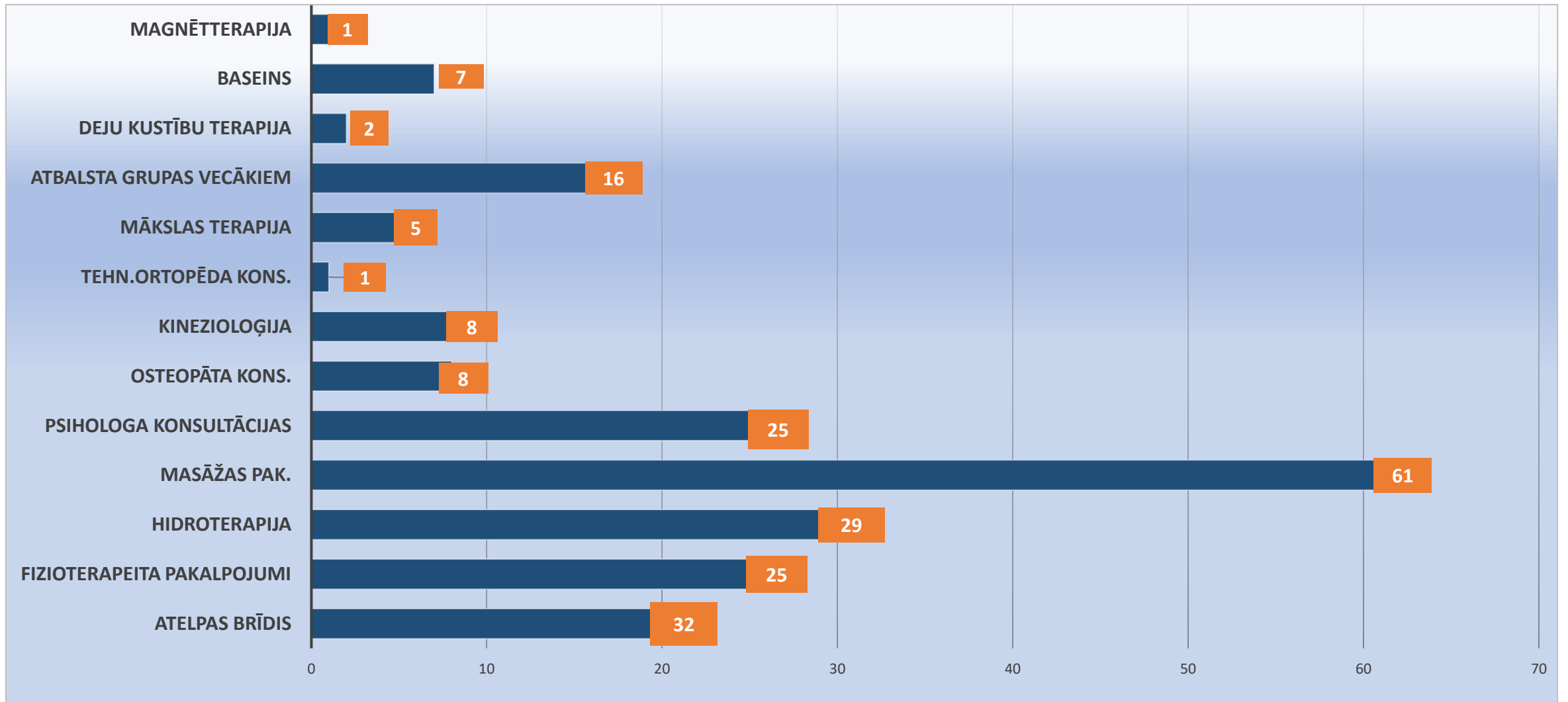

Piešķirtie sabiedrībā balstītie sociālie pakalpojumi pieaugušām personām ar GRT

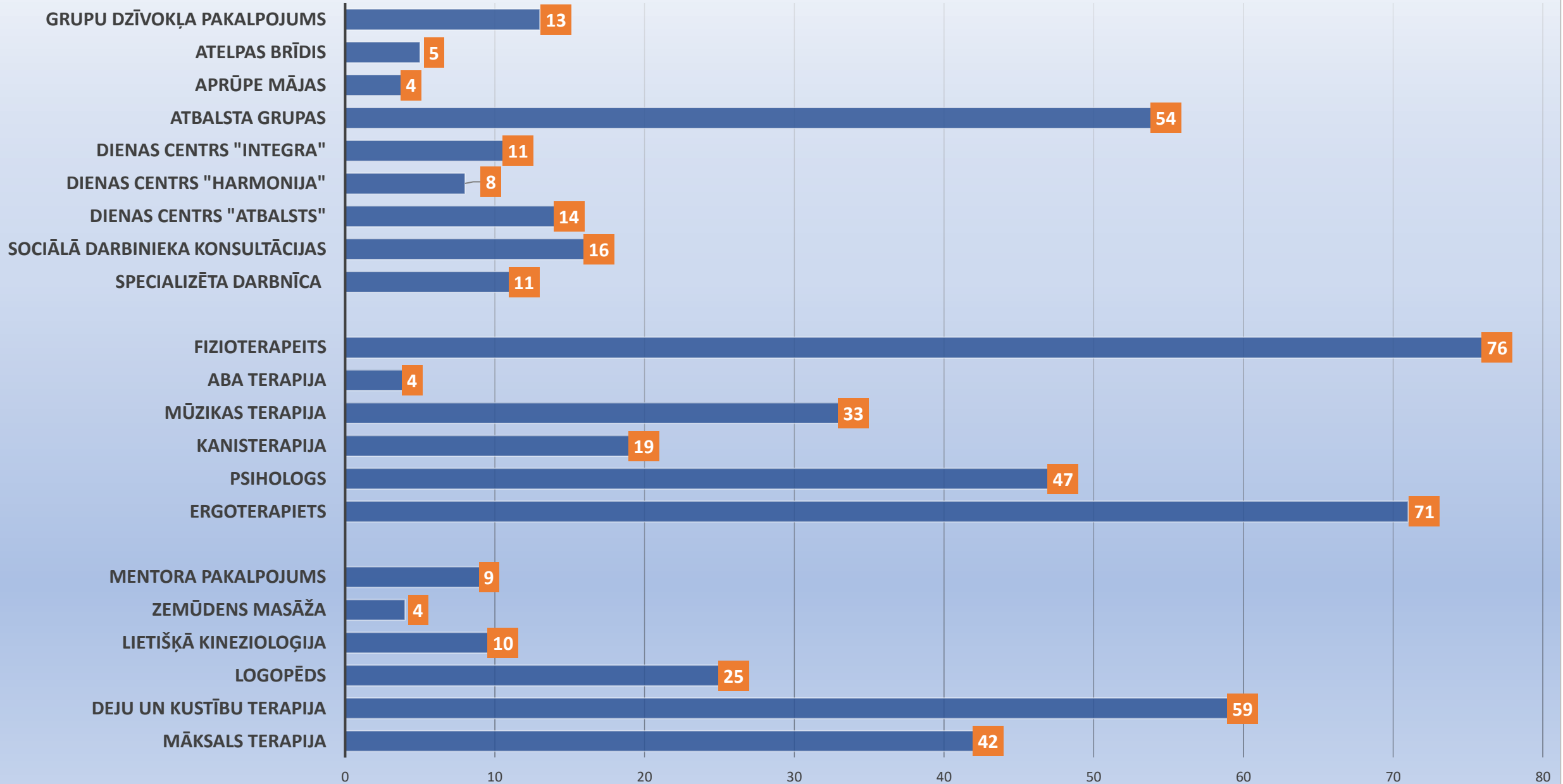

Izlietotais finansējums ESF projektā "Atver sirdi Zemgalē"

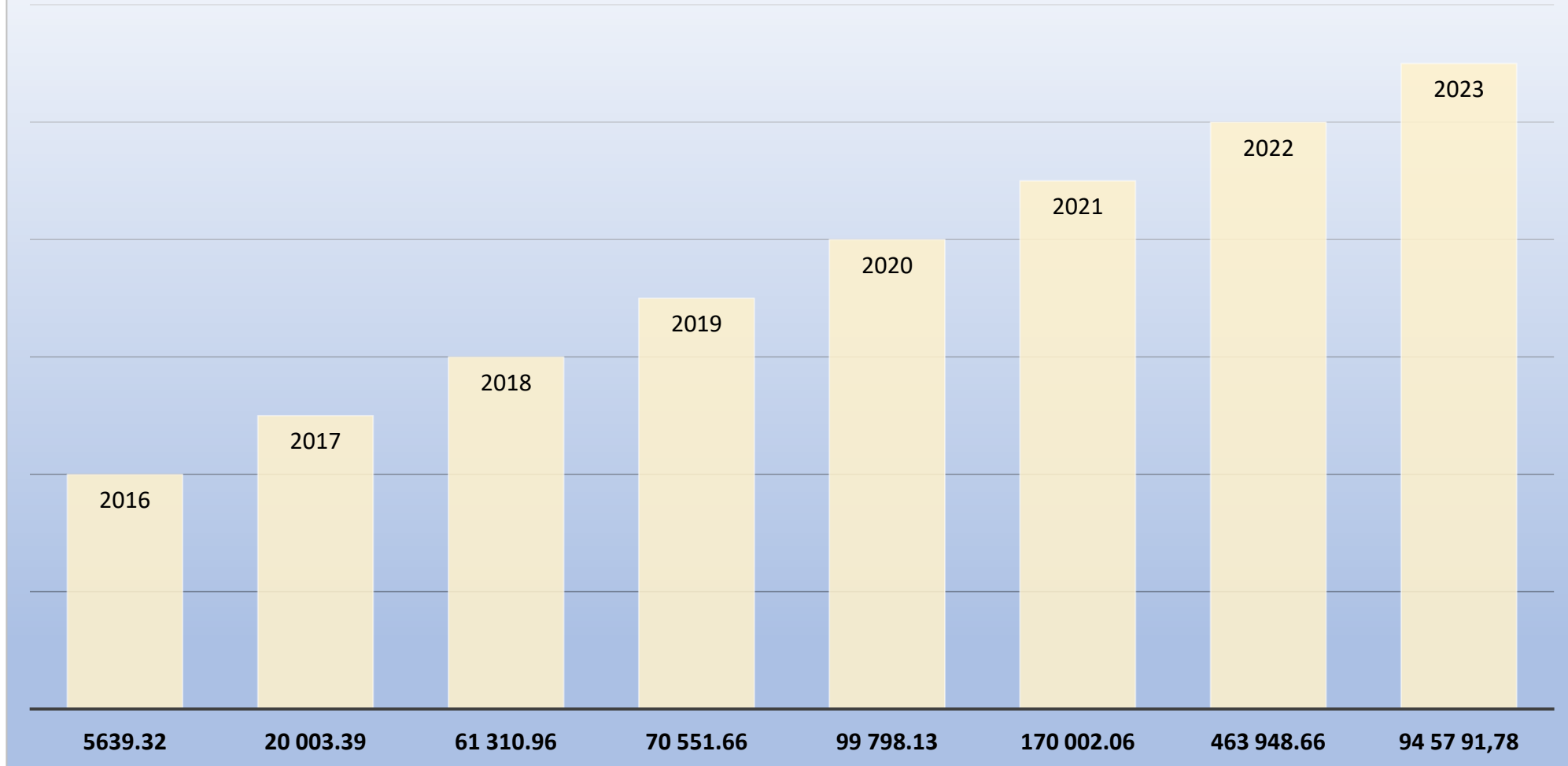

KOPĀ : 2016.- 31.08.2023. EUR 1 837 045,96



Situācija pēc 31.08.2023.

Jelgavas vastspilsētas pašvaldības finansētie/līdzfinansētie sociālo pakalpojumu veidi (SN 18-8) **bērniem ar FT**

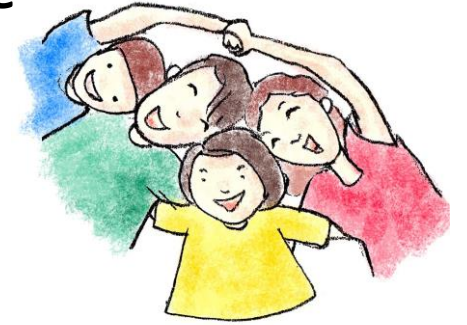

- Aprūpes pakalpojums nepilngadīgai personai
- Atelpas brīža pakalpojums
- **Montesori pakalpojums**
- **Reitterapijas pakalpojums**
- **Kanisterapijas pakalpojums**
- **Lietišķās uzvedības analīzes (ABA) terapijas pakalpojums**
- **Dienas aprūpes centra pakalpojums**
- **Ģimenes asistenta pakalpojums**
- **Pakalpojums bērna aprūpei pēc vecāku lūguma**
- **Asistenta pavadoņa pakalpojums**
- **Sociālā darba pakalpojums**
- **Tehnisko palīgīdzekļu nodošana patapinājumā**
- **Specializētā autotransporta pakalpojums**
- **Sensorās un motorās attīstības nodarbību pakalpojums**
- **Mūzikas terapijas pakalpojums**
- **Silto smilšu nodarbību pakalpojums**
- **Hidroterapijas pakalpojums**
- **Higiēnas pakalpojums**
- **Psihologa pakalpojums**
- **Bērnu ilgstošas sociālās aprūpes un sociālās rehabilitācijas institūcijas pakalpojums**
- **Krīzes centra pakalpojums**

Jelgavas vastspilsētas pašvaldības finansētie/līdzfinansētie sociālo pakalpojumu veidi (SN 18-8) **pilngadīgām personām ar GRT**

- **Dienas aprūpes centra pakalpojums**
- **Specializētās darbnīcas pakalpojums**
- **Grupu dzīvokļa pakalpojums**
- **Atelpas brīža pakalpojums**
- **Aprūpe mājās + Drošības poga**
- **Sociālā darba pakalpojums**
- **Psihologa pakalpojums**
- **Reiterapijas pakalpojums**
- **Specializētā autotransporta pakalpojums**
- **Higiēnas pakalpojums**
- **Tehnisko palīglīdzekļu nodošana patapinājumā**
- **Īslaicīgs pakalpojums sociālās aprūpes un sociālās rehabilitācijas institūcijā (krīzes situācijā)**
- **Rehabilitācijas pakalpojumi**
- **Rehabilitācijas pakalpojums institūcijā (RC «Tērvete»)**





NACIONĀLAIS
ATTĪSTĪBAS
PLĀNS 2020



EIROPAS SAVIENĪBA
Eiropas Sociālais
fonds

IEGULDĪJUMS TAVĀ NĀKOTNĒ

Paldies!



@Jelgavaspilseta



@jelgavas_pilseta



@JelgavaLV



@JelgavaLV



@JelgavaLV

